CONOCE AL PEZ SIERRA

DE DIENTES GRANDES *(Pristis pristis)*

Nombres locales en Honduras: **pez espada, pez serrucho,**
Twaina en misquito.

Branquias debajo

Branquias del lado

Parece un tiburón, pero es una raya.
Comparación: ubicación branquias de pez sierra y tiburón.

¿Dónde vive?

Ríos, manglares y estuarios son hábitats fundamentales para la reproducción, desarrollo y crecimiento de los juveniles.

¿Qué come?

Cangrejos

Peces pequeños

Camarones

Su serrucho contiene órganos sensoriales que le ayudan a buscar y cazar sus presas, así como para defenderse.

Madurez sexual:

8-10 años, vive hasta los 36 años.

Reproducción:

Gestación de 12 meses.
Se reproducen cada 2 años.
Tiene entre 1 y 20 crías a la vez.

¡El pez sierra es producto de más de 60 millones de años de evolución!

TAMAÑO:

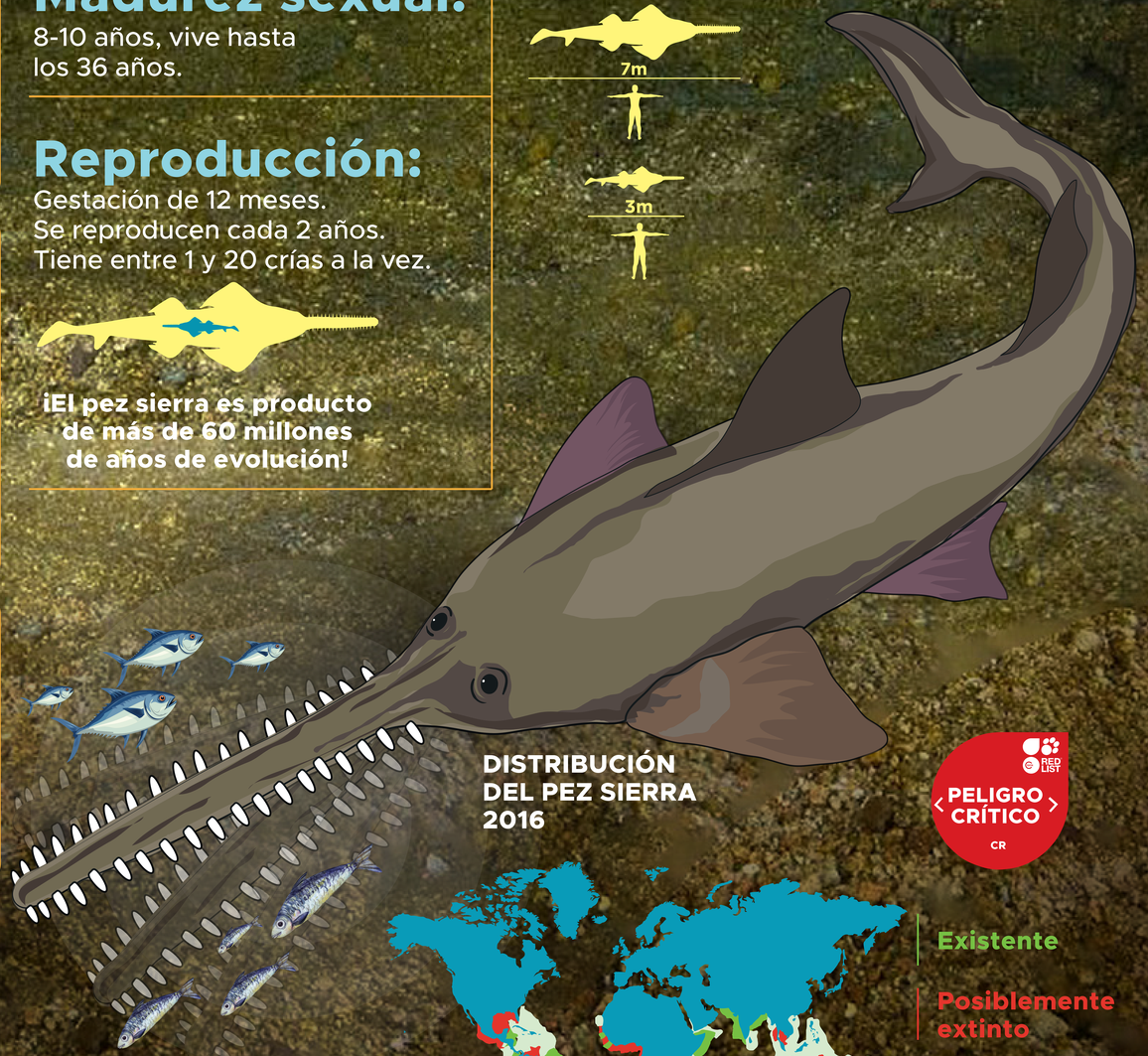

DISTRIBUCIÓN DEL PEZ SIERRA 2016

Existente

Posiblemente extinto

Presencia incierta

RED LIST
PELIGRO CRÍTICO
CR

SU DISMINUCIÓN MUNDIAL SE DEBE PRINCIPALMENTE A LA SOBREPESCA CON TRASMALLOS.

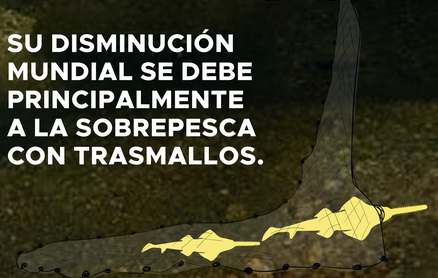

¿Cómo puedo evitar la extinción del pez sierra?

- Evita pescar en sitios donde se sabe localmente que hay peces sierra.
- En sitios donde hay pez sierra, limita el tiempo de pesca y revisa tus redes con frecuencia (menos de una hora) ya que se enredan fácilmente por sus dientes.
- No compres ni vendas partes de peces sierra.

¿Qué hago si capturo un pez sierra vivo?

- Mantente seguro y con calma.
- Mántenlo con los branquiales en el agua.
- Evita arrastrarlo hacia atrás en el agua.
- Trata de liberarlo lo más rápido posible.

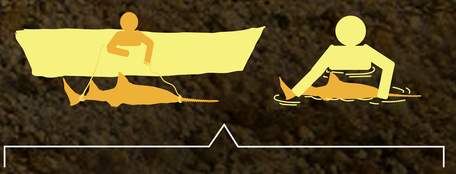

Quita el anzuelo de la boca o corta la línea cerca del anzuelo para evitar causar daño.

MARALLIANCE
ALIADOS PARA LA FAUNA MARINA

¡Contribuye al estudio de esta especie!

Si capturas o ves un pez sierra (vivo o muerto) envíanos fotos o videos.
Debes incluir el tamaño aproximado del pez, fecha, hora y lugar de captura.

@Maralliance / www.maralliance.org